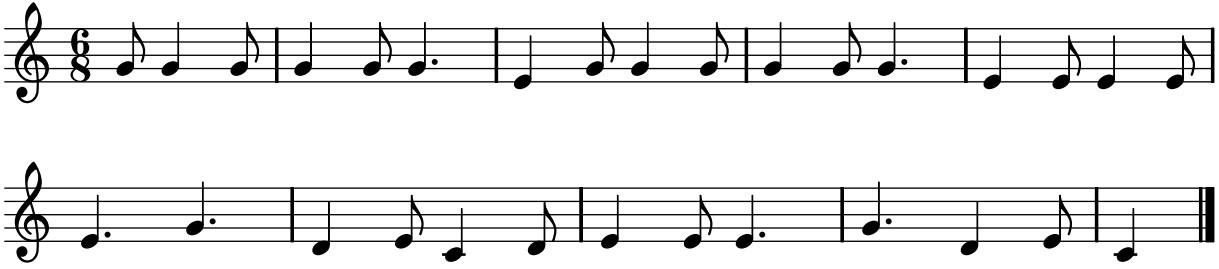

2011 - Creative Commons 2.0 by-nc-sa

Centre d'Études des Théâtres de la Foire et de la Comédie-Italienne
Programme d'étude des parodies d'opéra, dirigé par Françoise Rubellin, professeur à l'Université de Nantes